



Collegamenti

Se il telefono ha una spia rossa accesa sul tasto microfono, non è collegato correttamente alla lan.

Se state utilizzando uno SPA942 verificate che il cavo sia collegato sulla porta WAN.



1 - IP del telefono

Premere il tasto "Foglio piegato" (riquadro arancione) e successivamente il pulsante 9 (riquadro azzurro) per visualizzare l'indirizzo IP.



La prima riga indica il tipo di connessione attiva sulla porta WAN (DHCP ecc.) e la seconda indica l'indirizzo IP assegnato all'apparato (riquadro arancione)



2 - Inserire i parametri di configurazione

Supponendo che il vostro IP (ottenuto seguendo la procedura 1) digitate l'indirizzo sotto indicato nel vostro browser sostituendo all'IP quello in vostro possesso.

http://192.168.254.131

Accederete ad una schermata simile a quella indicata qui sotto, e cliccare su "Login Admin" (riquadro arancione) e quindi su "Advanced" (riquadro azzurro).

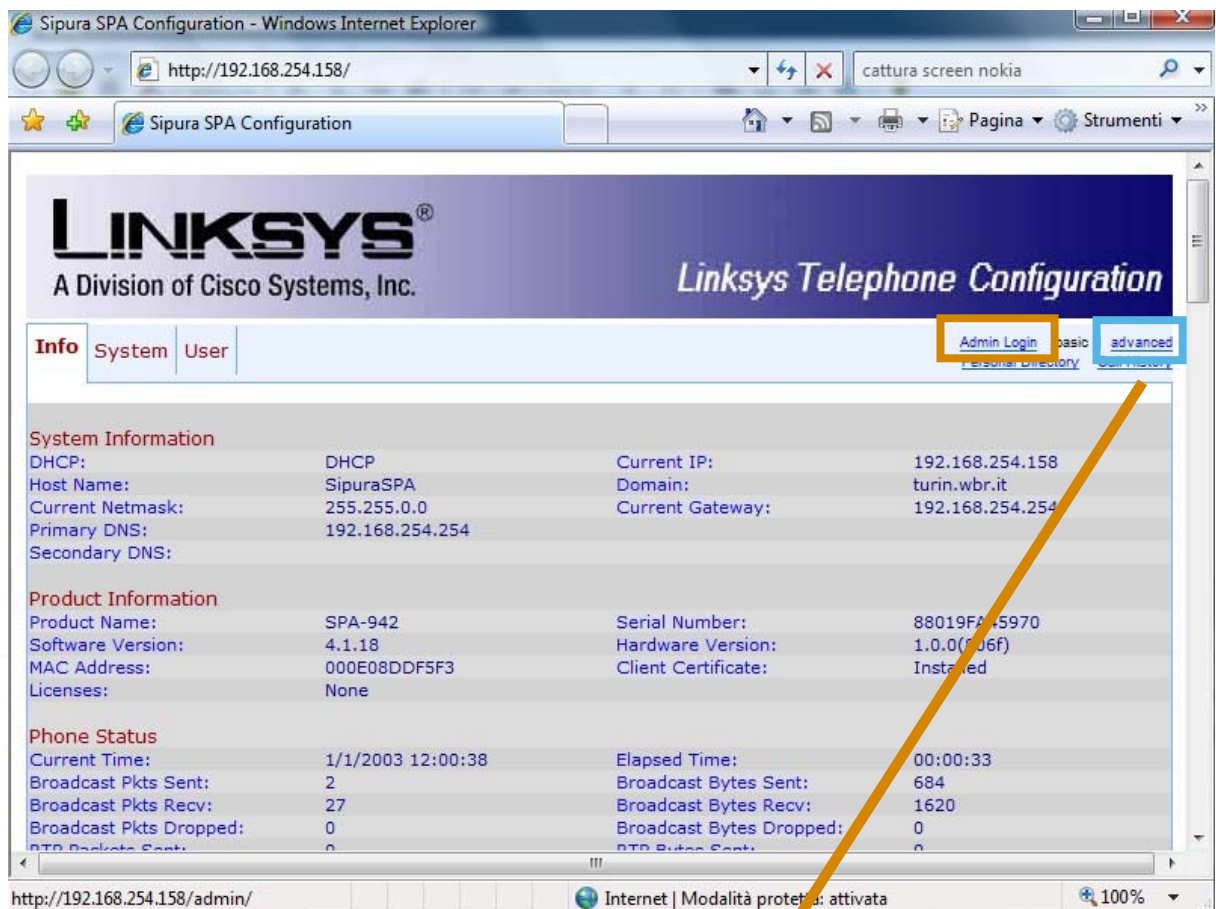

Dal menu che ne segue cliccate su "EXT 1"

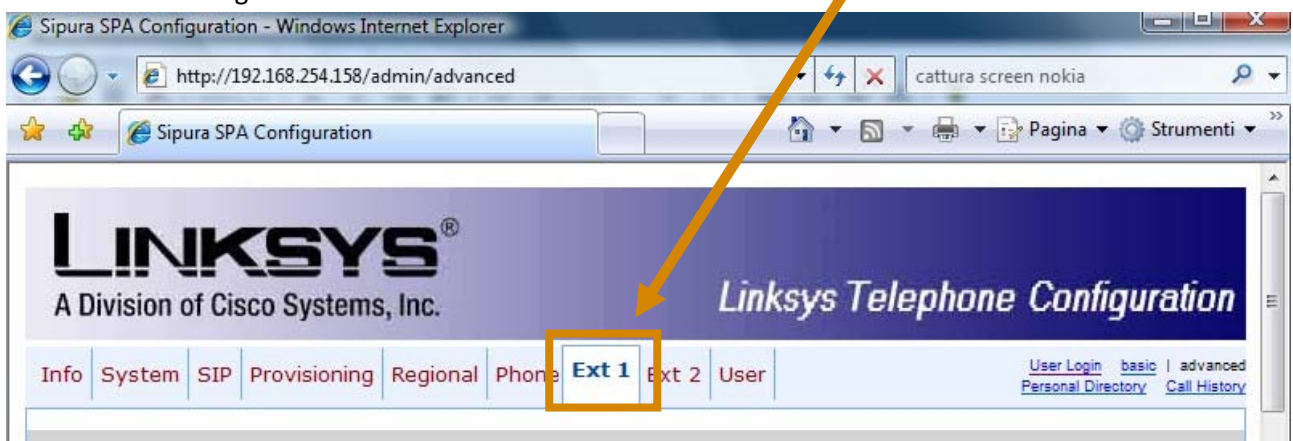



Compilate tutte le voci con i parametri qui sotto indicati ed evidenziati in rosso nell'immagine nella pagina seguente.

Proxy:	sip.appenninoip.it
Display name:	il vostro nome e cognome
User ID:	il vostro username di registrazione
Password:	la vostra password di registrazione
Preferred Codec:	G729

Verificate anche che gli altri parametri siano corretti.

Sipura SPA Configuration - Windows Internet Explorer

http://192.168.254.158/admin/advanced

Sipura SPA Configuration

LINKSYS®

A Division of Cisco Systems, Inc.

Linksys Telephone Configuration

Info System SIP Provisioning Regional Phone **Ext 1** Ext 2 User

User Login basic | advanced
Personal Directory Call History

General

Line Enable: yes

Share Line Appearance

Share Ext: private Shared User ID:

Subscription Expires: 3600

NAT Settings

NAT Mapping Enable: no NAT Keep Alive Enable: no

NAT Keep Alive Msg: \$NOTIFY NAT Keep Alive Dest: \$PROXY

Network Settings

SIP TOS/DiffServ Value: 0x68 SIP CoS Value: 3

RTP TOS/DiffServ Value: 0xb8 RTP CoS Value: 6

Network Jitter Level: high Jitter Buffer Adjustment: up and down

SIP Settings

SIP Port: 5060 SIP 100REL Enable: no

EXT SIP Port: Auth Resync-Reboot: yes

SIP Proxy-Require: SIP Remote-Party-ID: no

Referor Bye Delay: 4 Refer-To Target Contact: no

CFWD Notifier:

Proxy and Registration

Proxy: sip.appenninovoip.it Use Outbound Proxy: no

Outbound Proxy: Use OB Proxy In Dialog: yes

Register: yes Make Call Without Reg: no

Register Expires: 3600 Ans Call Without Reg: no

Use DNS SRV: no DNS SRV Auto Prefix: no

Proxy Fallback Intvl: 3600 Proxy Redundancy Method: Normal

Subscriber Information

Display Name: Mario Rossi User ID: mrossi

Password: 123456 Use Auth ID: no

Auth ID:

Mini Certificate:

SRTP Private Key:

Audio Configuration

Preferred Codec: G729 Use Pref Codec Only: no

G729a Enable: yes G723 Enable: yes

G726-16 Enable: yes G726-24 Enable: yes

G726-32 Enable: yes G726-40 Enable: yes

Release Unused Codec: yes DTMF Process AVT: yes

Silence Supp Enable: no DTMF Tx Method: Auto

Dial Plan

Dial Plan: (*xx[[3469]11[0]00[[2-9]xxxxx|1xxx[2-9]xxxxxS0]xxxxxxxxxx.))

Enable IP Dialing: yes

Internet | Modalità protetta: attivata 100%

Cliccate quindi sul pulsante "Submit All Changes" (riquadro arancione)

Comparirà la seguente schermata di reset del telefono, cliccate sulla scritta "HERE"

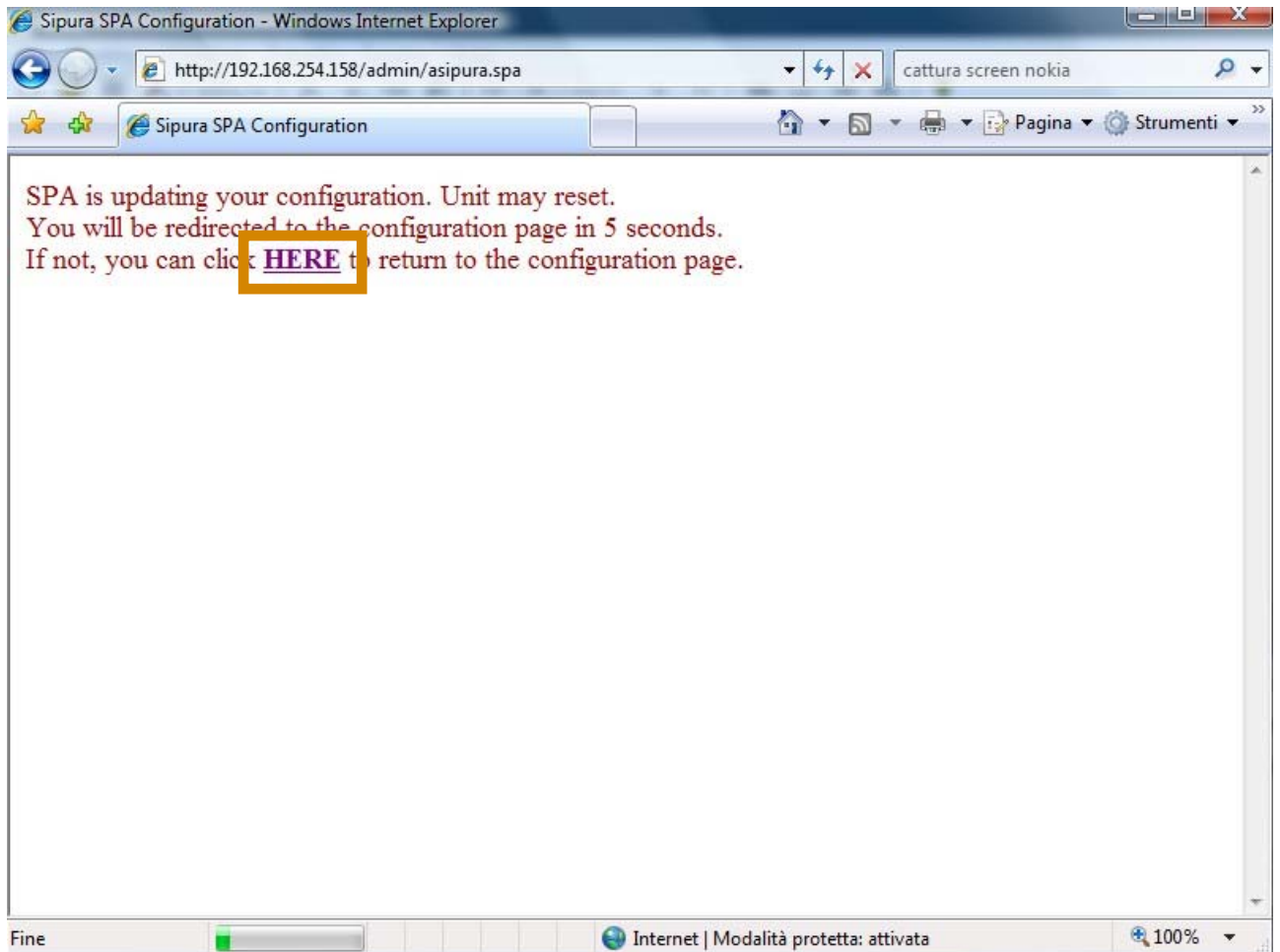

3 - Verifica configurazione

Sulla schermata principale scorrete fino a raggiungere la dicitura Ext1 Status



The screenshot shows the Linksys SPA Configuration web interface in Internet Explorer. The browser address bar shows `http://192.168.254.158/admin/advanced`. The page title is "Sipura SPA Configuration". The interface includes a navigation menu with tabs: Info, System, SIP, Provisioning, Regional, Phone, Ext 1, Ext 2, and User. The "Ext 1" tab is selected. The main content area displays the following information:

System Information			
DHCP:	DHCP	Current IP:	192.168.254.158
Host Name:	SipuraSPA	Domain:	turin.wbr.it
Current Netmask:	255.255.0.0	Current Gateway:	192.168.254.254
Primary DNS:	192.168.254.254		
Secondary DNS:			

Product Information			
Product Name:	SPA-942	Serial Number:	88019FA45970
Software Version:	4.1.18	Hardware Version:	1.0.0(806f)
MAC Address:	000E08DDF5F3	Client Certificate:	Installed
Licenses:	None		

Phone Status			
Current Time:	1/1/2003 12:04:04	Elapsed Time:	00:00:00
Broadcast Pkts Sent:	2	Broadcast Bytes Sent:	684
Broadcast Pkts Recv:	11	Broadcast Bytes Recv:	660
Broadcast Pkts Dropped:	0	Broadcast Bytes Dropped:	0
RTP Packets Sent:	0	RTP Bytes Sent:	0
RTP Packets Recv:	0	RTP Bytes Recv:	0
SIP Messages Sent:	2	SIP Bytes Sent:	1180
SIP Messages Recv:	2	SIP Bytes Recv:	1322
External IP:		Operational VLAN ID:	n/a

Ext 1 Status			
Registration State:	Registered	Last Registration At:	1/1/2003 12:04:04
Next Registration In:	3570 s	Message Waiting:	No
Mapped SIP Port:			

Ext 2 Status			
Registration State:	Not Registered	Last Registration At:	
Next Registration In:		Message Waiting:	No
Mapped SIP Port:			

Line 1 Call 1 Status			
Call State:	Idle	Tone:	None
Encoder:		Decoder:	
Type:		Remote Hold:	
Callback:		Peer Name:	

Se la configurazione è corretta comparirà la voce Registered in corrispondenza della sezione "Ext 1 Status." Nel caso in cui il servizio non dovesse funzionare, riverificate che tutti i parametri siano corretti o contattate la nostra assistenza.