

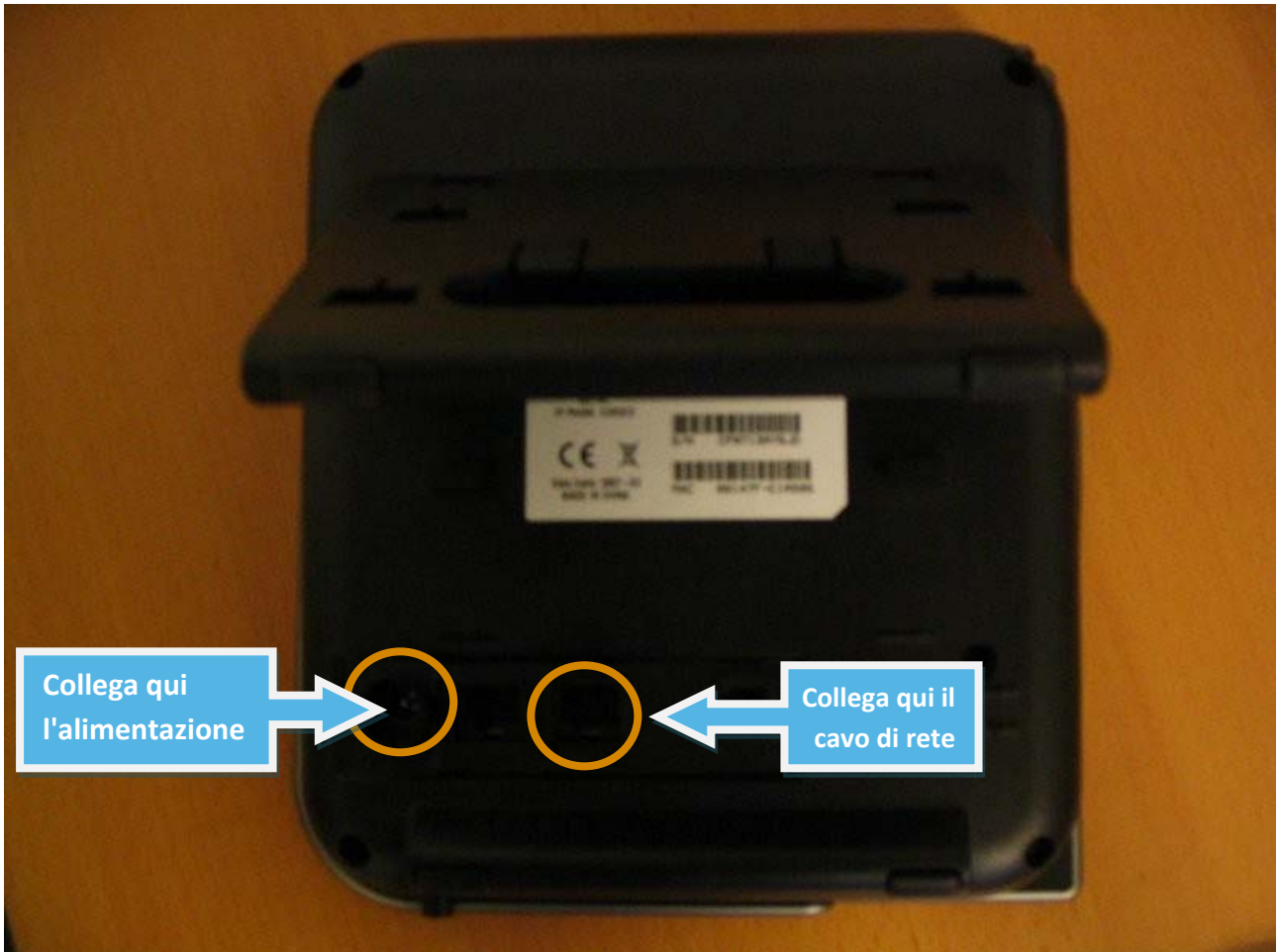

## Collegamenti

Innanzitutto collega il telefono all'alimentazione ed alla rete secondo le indicazioni riportate qui sotto



## 1 - IP del telefono

Cliccare sul pulsante menu, e quindi sul pulsante in corrispondenza della scritta "Config" sul display.



Comparirà un elenco di voci, utilizzando la freccia verso il basso (riquadro arancione) evidenziare la voce "Information", a questo punto cliccate sul pulsante in corrispondenza della scritta "Select" sul display (riquadro azzurro).



Sul display comparirà la scritta "IP=" seguita da 4 numeri, trascriveteli ci serviranno per i prossimi passaggi. Nel caso in cui la sequenza dei numeri inizi con "0.0." allora servirà eseguire un altro passaggio per la configurazione indicato nell'[Appendice A](#) in coda a questa guida.



## 2 - Inserire i parametri di configurazione

Supponendo che il vostro IP (ottenuto seguendo la procedura 1) digitate l'indirizzo sotto indicato nel vostro browser sostituendo all'IP quello in vostro possesso.

<http://192.168.254.131/admin.html>

Accederete ad una schermata simile a quella indicata qui sotto.

Inserite username e password di default tutto in minuscolo:

**Username:** administrator

**Password:** 784518

Quindi cliccare sul pulsante "Log On" (riquadro azzurro).

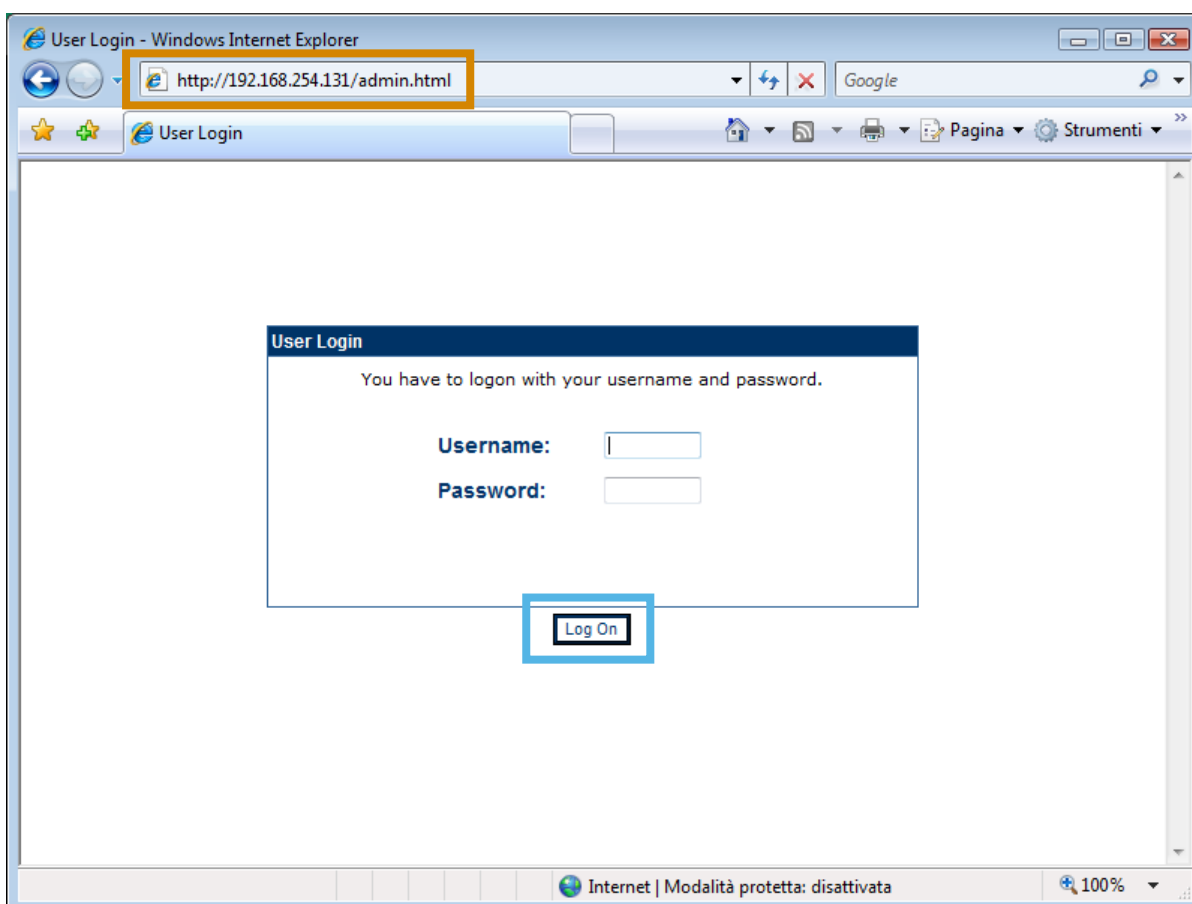

Cliccate sulla voce "SETUP" e quindi su "Basic Setup" sul menu che comparirà a sinistra.

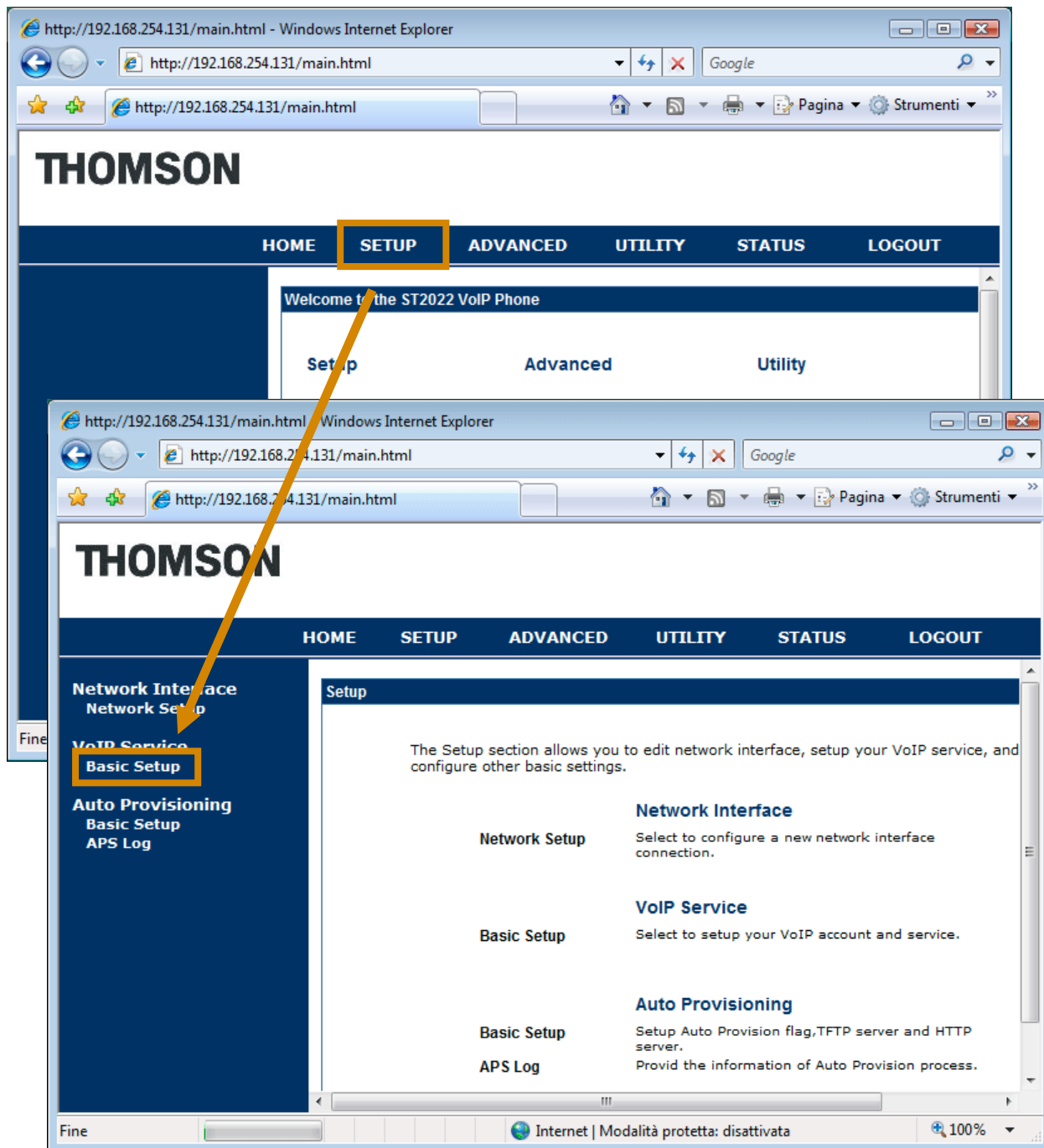

Cliccate sul pulsante "Edit" in corrispondenza della voce "Profile 1"

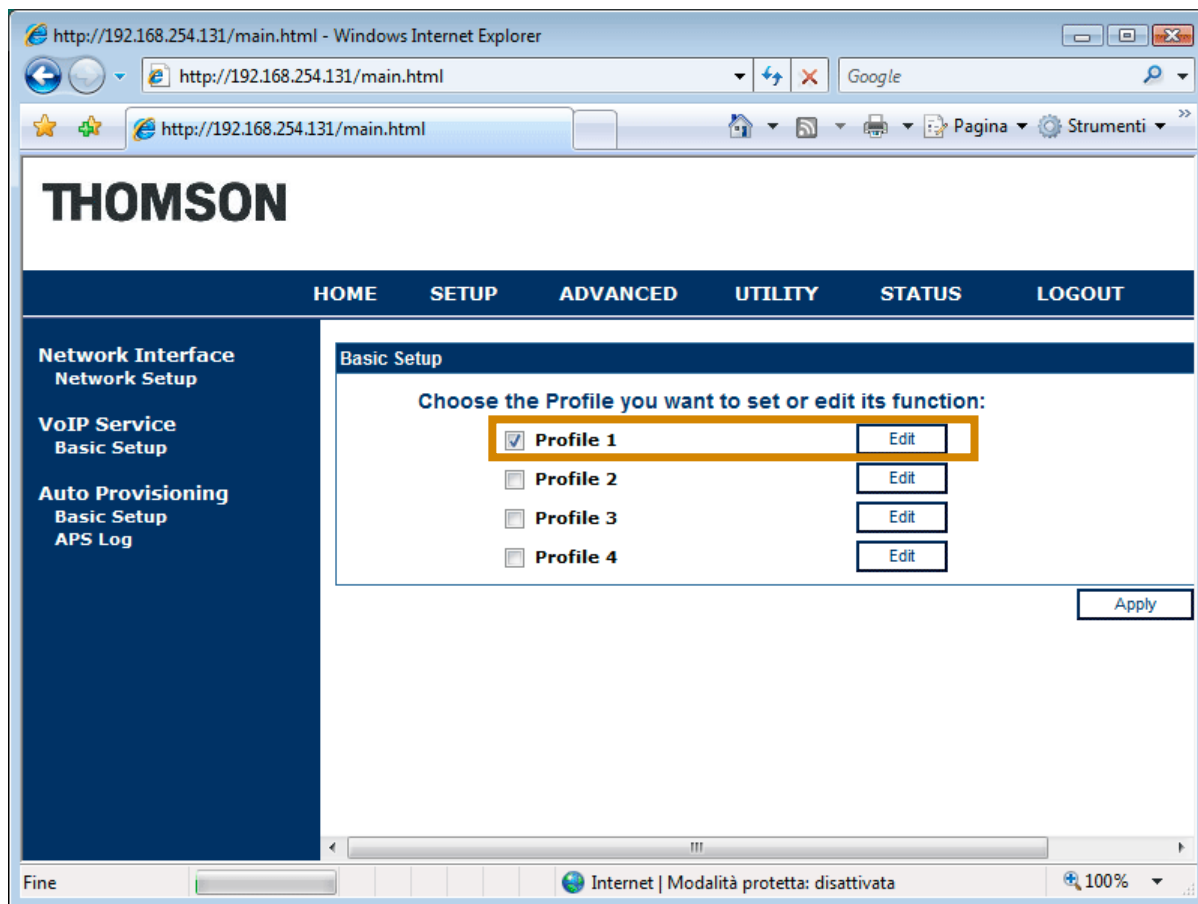

Compilate tutte le voci con i parametri qui sotto indicati ed evidenziati in rosso nell'immagine nella pagina seguente.

|                                  |                                     |
|----------------------------------|-------------------------------------|
| <b>Profile name:</b>             | AppenninoVoip                       |
| <b>Service Domain:</b>           | sip.appenninoVoip.it                |
| <b>Registrar Server Address:</b> | sip.appenninoVoip.it                |
| <b>Proxy Server Address:</b>     | sip.appenninoVoip.it                |
| <b>Phone number:</b>             | il vostro username di registrazione |
| <b>Phone Name:</b>               | il vostro nome e cognome            |
| <b>Authentication ID:</b>        | il vostro username di registrazione |
| <b>Password:</b>                 | la vostra password di registrazione |

Verificate anche che gli altri parametri siano corretti.

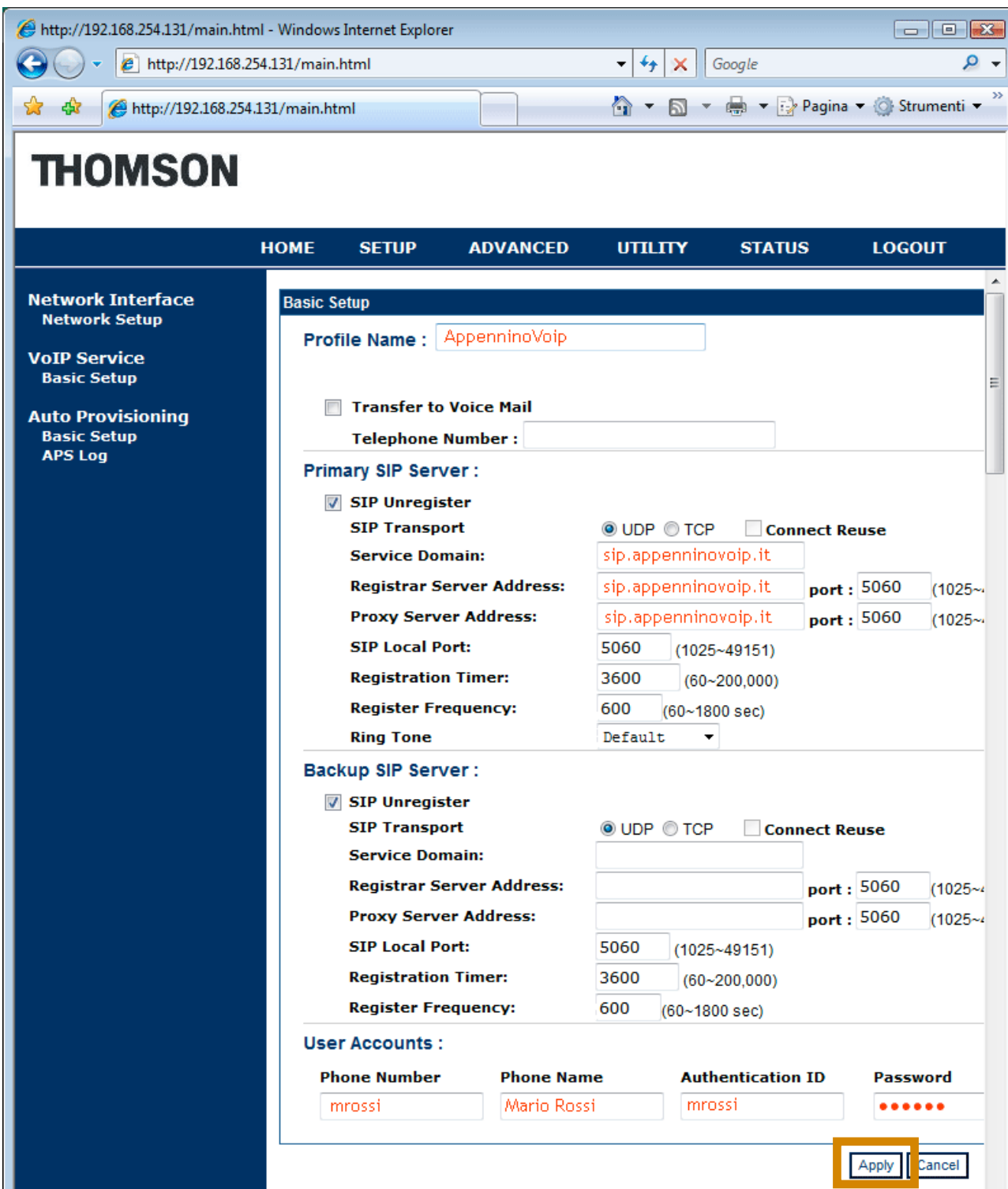

http://192.168.254.131/main.html - Windows Internet Explorer

http://192.168.254.131/main.html

# THOMPSON

HOME SETUP ADVANCED UTILITY STATUS LOGOUT

Network Interface  
Network Setup

VoIP Service  
Basic Setup

Auto Provisioning  
Basic Setup  
APS Log

### Basic Setup

Profile Name : AppenninoVoip

Transfer to Voice Mail

Telephone Number :

#### Primary SIP Server :

SIP Unregister

SIP Transport  UDP  TCP  Connect Reuse

Service Domain: sip.appenninoip.it

Registrar Server Address: sip.appenninoip.it port : 5060 (1025~49151)

Proxy Server Address: sip.appenninoip.it port : 5060 (1025~49151)

SIP Local Port: 5060 (1025~49151)

Registration Timer: 3600 (60~200,000)

Register Frequency: 600 (60~1800 sec)

Ring Tone: Default

#### Backup SIP Server :

SIP Unregister

SIP Transport  UDP  TCP  Connect Reuse

Service Domain:

Registrar Server Address: port : 5060 (1025~49151)

Proxy Server Address: port : 5060 (1025~49151)

SIP Local Port: 5060 (1025~49151)

Registration Timer: 3600 (60~200,000)

Register Frequency: 600 (60~1800 sec)

#### User Accounts :

| Phone Number | Phone Name  | Authentication ID | Password |
|--------------|-------------|-------------------|----------|
| mrossi       | Mario Rossi | mrossi            | •••••    |

Apply Cancel

Cliccate quindi sulla pulsante "Apply" (riquadro arancione)

### 3 - Verifica configurazione

Cliccate sul pulsante "STATUS" (riquadro arancione) e quindi sulla voce "Phone Status".

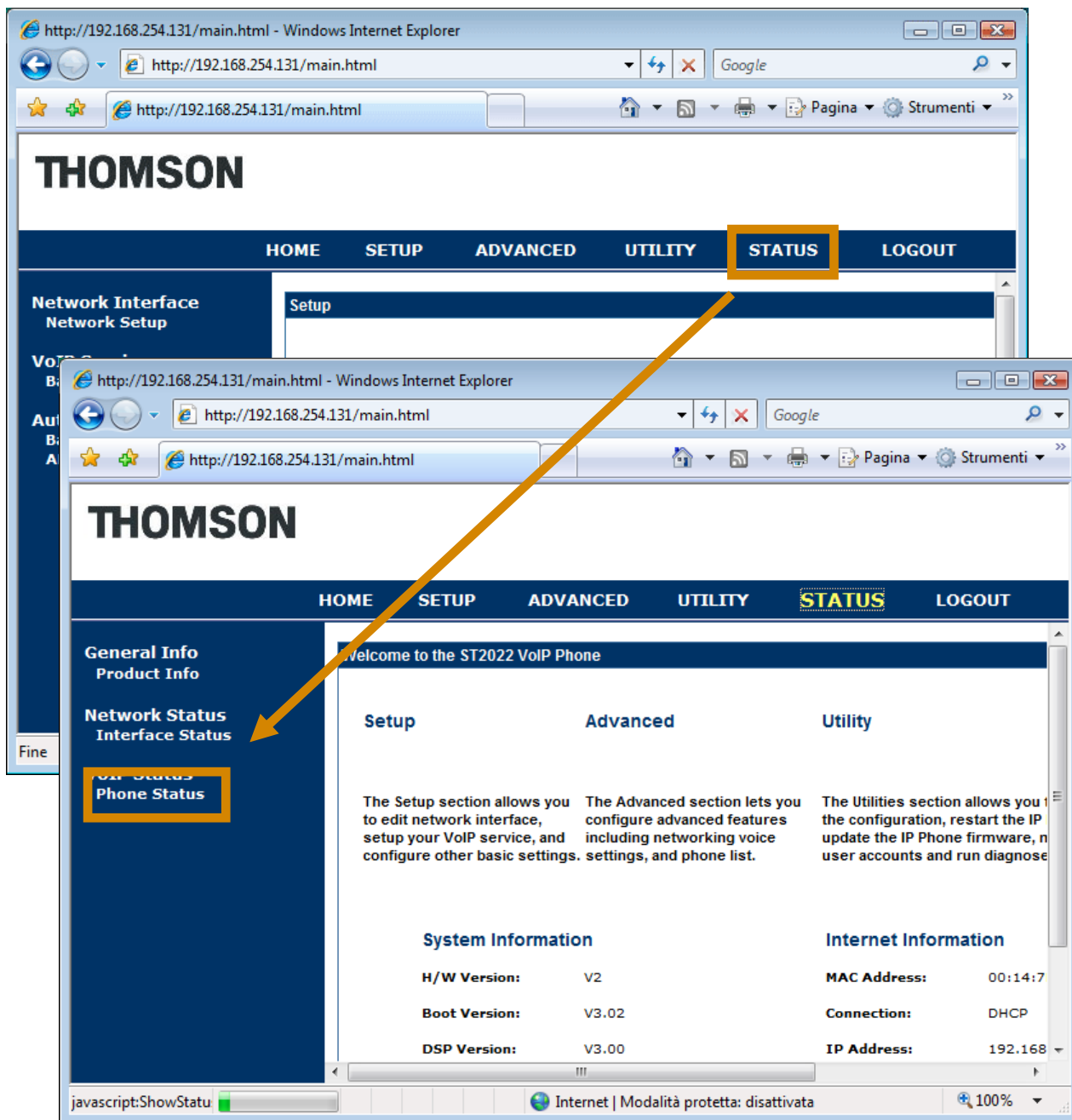

Se la configurazione è corretta comparirà un quadratino verde.

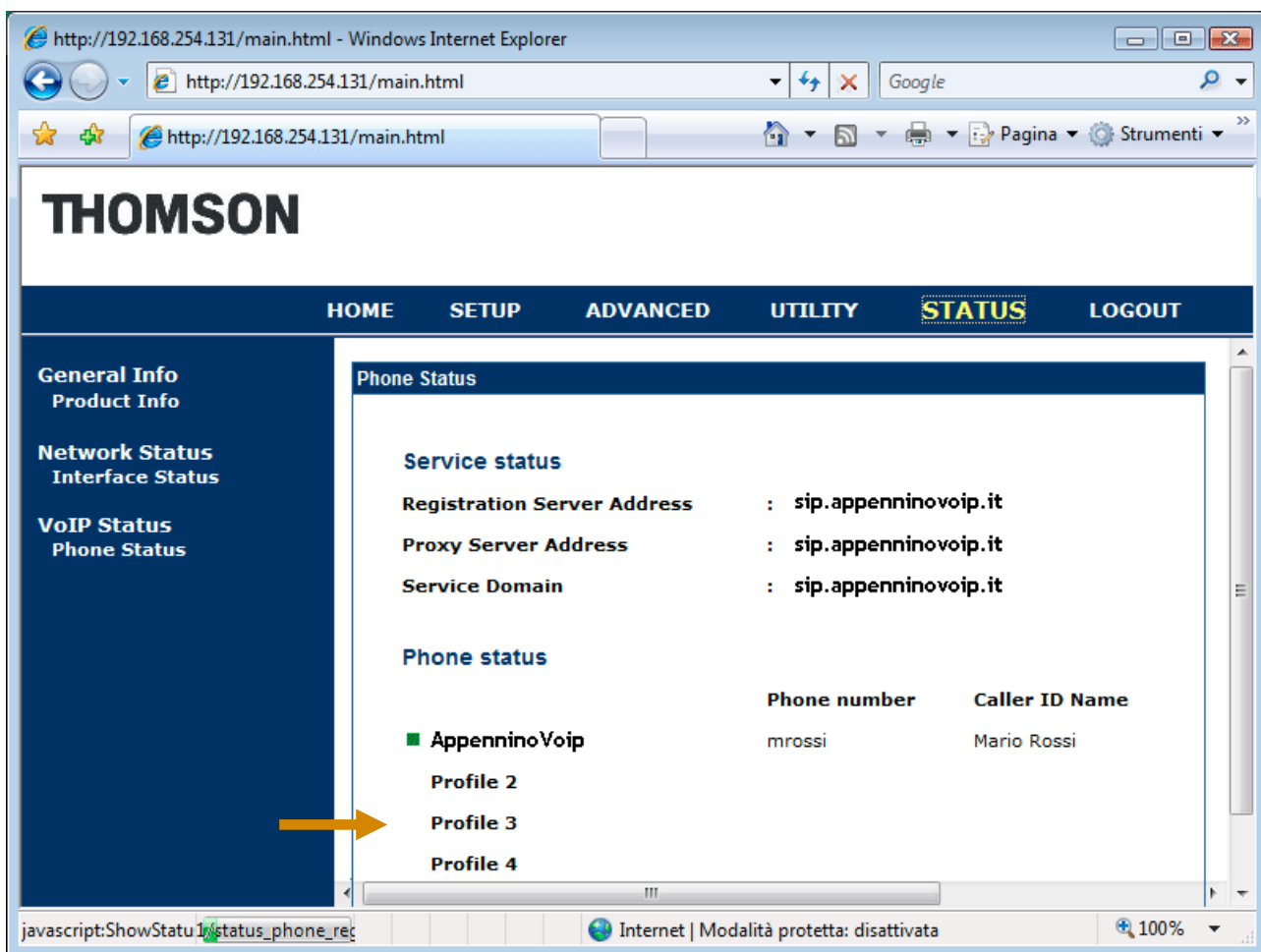

The screenshot shows the THOMPSON web interface in Internet Explorer. The browser address bar shows `http://192.168.254.131/main.html`. The page title is "THOMPSON". The navigation menu includes HOME, SETUP, ADVANCED, UTILITY, STATUS (highlighted), and LOGOUT. The left sidebar contains sections for General Info, Network Status, and VoIP Status. The main content area is titled "Phone Status" and displays the following information:

**Service status**

Registration Server Address : sip.appenninovoip.it  
Proxy Server Address : sip.appenninovoip.it  
Service Domain : sip.appenninovoip.it

**Phone status**

|   | Phone number | Caller ID Name |
|---|--------------|----------------|
| <input checked="" type="checkbox"/> AppenninoVoip | mrossi       | Mario Rossi    |
| <input type="checkbox"/> Profile 2                |              |                |
| <input type="checkbox"/> Profile 3                |              |                |
| <input type="checkbox"/> Profile 4                |              |                |

An orange arrow points to the green square next to "AppenninoVoip". The status bar at the bottom shows "Internet | Modalità protetta: disattivata" and "100%".

Nel caso in cui il servizio non dovesse funzionare, rivedicate che tutti i parametri siano corretti o contattate la nostra assistenza.

## Appendice A - Configurazione manuale IP

Premere il pulsante "Admin" (riquadro arancione)



Digitare la password di default 784518 sulla tastiera numerica e quindi il pulsante corrispondente alla dicitura "OK" (riquadro arancione)



Cliccate sul pulsante corrispondente alla dicitura "SELECT" (riquadro arancione) verificate che sia attiva la voce "Networking"



Selezionate la voce "Fixed-IP" scorrendo l'elenco utilizzando la freccia verso il basso (riquadro azzurro) e quindi cliccate sul pulsante corrispondente alla dicitura "EDIT" (riquadro arancione) .

**ATTENZIONE** la schermata successiva è temporizzata leggere il passo successivo prima di eseguire questo passaggio.



Cliccare **ENTRO 5 SECONDI** sul pulsante corrispondente alla dicitura "Cancel" (riquadro arancione) altrimenti il telefono provvedere a resettarsi automaticamente.



Cliccate sul pulsante corrispondente alla dicitura "DelChr" (riquadro arancione) per cancellare l'indirizzo visualizzato. Inserire il nuovo IP usando il pulsante \* per digitare il punto.

#### **ATTENZIONE**

**l'indirizzo IP deve essere formato da un numero di 4 cifre separato dal punto.**

#### **ATTENZIONE**

**l'indirizzo IP deve avere come prime tre cifre quelle della vostra rete e come ultima cifra un numero diverso dal/i computer a cui è collegata la rete. Per sapere qual è il vostro IP sul computer di casa fate riferimento all'Appendice B.**

## Appendice B - L'indirizzo IP del vostro computer

Per saper l'indirizzo IP del vostro computer seguite il seguente percorso.

Start > Pannello di controllo -> Connessioni di rete -> Connessione alla rete locale LAN

Nella finestra che si aprirà cliccate sul pulsante "Dettagli"

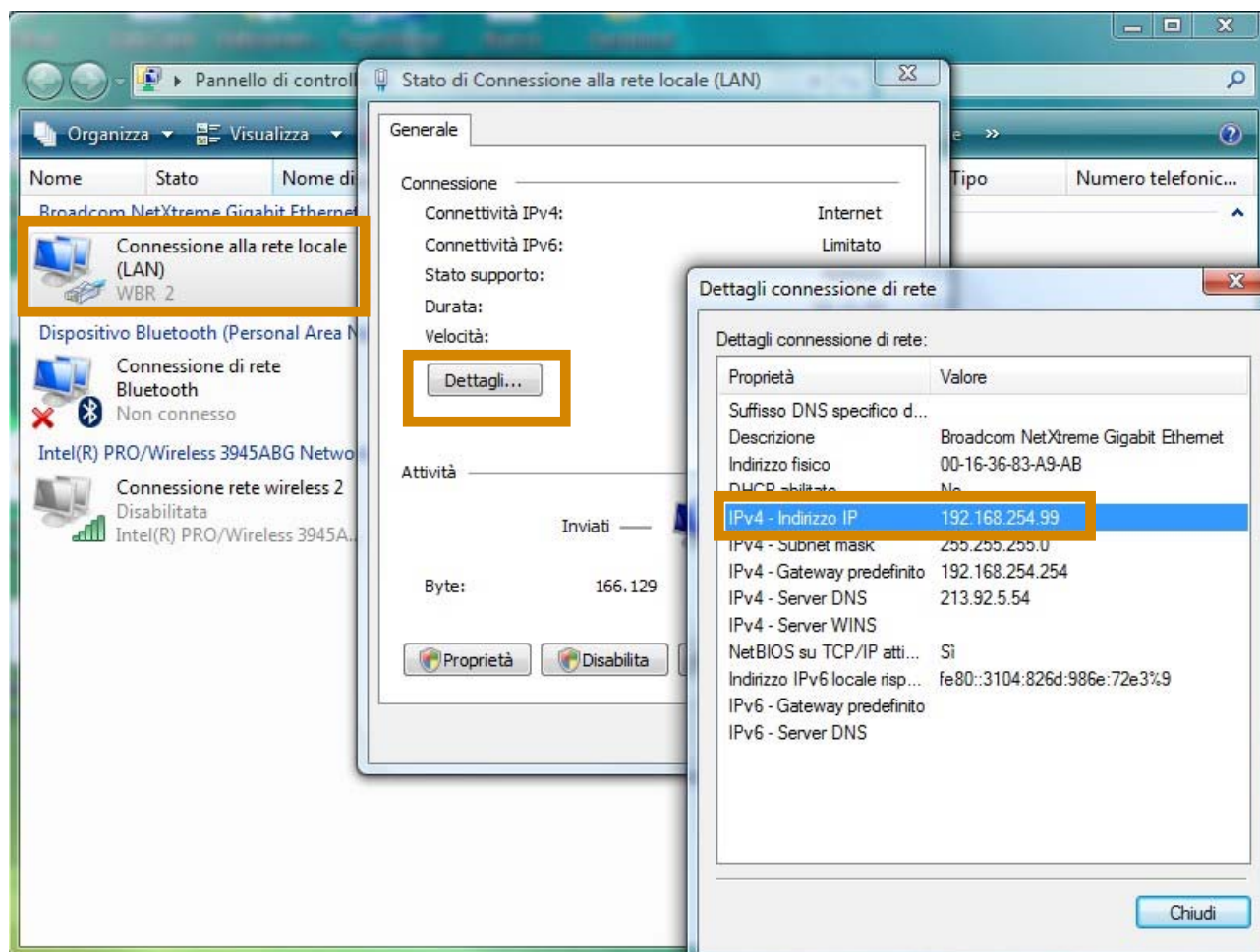

Tale operazione dovrà essere eseguita su ognuno dei computer collegati alla rete.

### Esempio:

Se la vostra rete ha 2 computer con IP 192.168.254.26 e 192.168.254.30, dovrete attribuire al telefono l'IP formato dalle prime tre cifre della vostra rete e come quarta cifra un numero compreso fra 2 e 253 diverso da quello dei due computer. Quindi ad esempio

**192.168.254.35**

Vi consigliamo di non utilizzare 1 o 254 o 255 perchè potrebbero essere già occupati dal vostro Router.